

# -eagle.ps

DABI ATLANTE

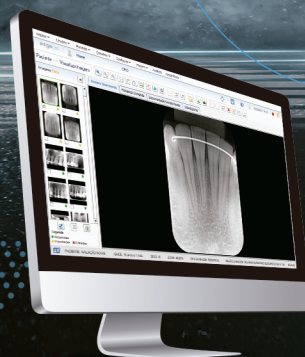

**PLACAS INTRAORAIIS  
DE FÓSFORO NOS  
TAMANHOS 0, 1, 2 E 3.**

## PRINCIPAIS CARACTERÍSTICAS

- Placas intraorais de fósforo nos tamanhos 0, 1, 2 e 3;
- Software completo com ferramentas de edição como: rotação, zoom, ajuste de brilho, constraste e gama, inversão de cores, inserção de texto, setas, círculos, medição de ângulos e segmentos, barra para laudos/diagnósticos, odontograma e comparação de imagens em tela cheia;
- Cadastre seus pacientes, capture imagens instantaneamente, laude e organize todas as radiografias em segundos;
- Permite o uso compartilhado do software em rede, sendo uma solução muito rentável e prática para consultórios com várias salas e redes de clínicas. Para maior controle é possível configurar vários usuários e definir as permissões de cada um;
- Exporta para vários formatos, inclusive DICOM;
- Possui compatibilidade com o Studio 2 e Studio 3 da Radio Memory;
- Possui driver TWAIN para compatibilidade com outros softwares;
- Fácil envio das imagens através de email;
- Portátil; plug and play com software de fácil instalação;
- Acompanha quatro placas intraorais de fósforo, sendo três unidades no tamanho 2 e uma unidade no tamanho 0;
- Acompanha um limpador (Asepsi) indicado para higienização de placas radiográficas de fósforo.



**Placas intraorais  
de fósforo são 30 vezes  
mais finas que os tradicionais  
sensores com fio utilizados na  
obtenção de imagens digitais,  
além de prover 100%  
de área ativa sem perder  
estruturas importantes**

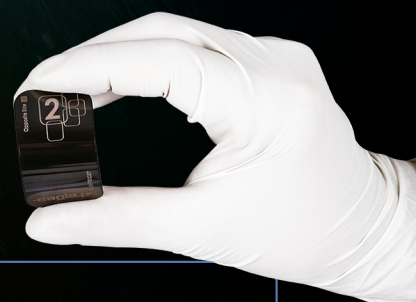

### REQUISITOS DE SISTEMA:

Sistema Operacional: Windows 7 (32 e 64 bits) ou superior ou Mac OS X v10.8 a v10.9 / Processador: Intel i5 3.0 GHz ou superior / RAM: 8 Gb/HD: espaço mínimo de 10 Gb / Entrada: 1 porta USB 2.0. Os requisitos acima são necessários para garantir máxima qualidade da imagem do software. Caso não sejam atendidos, a qualidade da imagem pode ser comprometida. Sempre que o monitor utilizado tiver resolução menor do que o tamanho da imagem exibida, a qualidade da imagem pode vir a ser prejudicada.

SOLICITE  
ORÇAMENTO



Fotos Ilustrativas. A Dabi Atlante reserva-se ao direito de realizar alterações no design e especificações técnicas dos produtos mediante autorização da ANVISA para prosseguir no aperfeiçoamento do mesmo. Anvisa: 10101139027. 5100000146: Versão - Nov/2022.



dabiatlante



dabiatlante\_oficial



dabiatlante



dabiatlante\_oficial

DABI ATLANTE